

# MOBİLTEG MİKRO DEPO OTOMASYONU

## KURULUM KILAVUZU

Mikro v.15 Entegre El Terminali Depo Otomasyonu kurulumu için öncelikle **www.mikroelterminali.com** adresine giriyoruz.

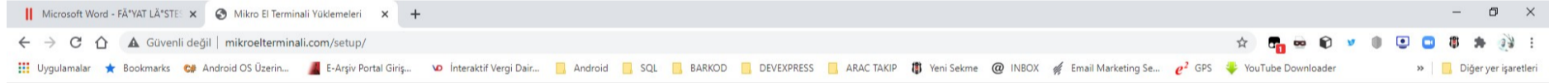

**Yeni Downlad Adresimiz ana Sitemize taşınmıştır. Aşağıdaki Linkten ulaşabilirsiniz.**

[Yeni Link \(http://www.mobilteg.com.tr/downloads/MikroDepoYeniVersiyon/\)](http://www.mobilteg.com.tr/downloads/MikroDepoYeniVersiyon/)

Sitede yer alan yeni sunucumuzun linkine tıklıyoruz.

# www.mobilteg.com.tr - /downloads/MikroDepoYeniVersiyon/

[\[To Parent Directory.\]](#)

6/12/2020	2:26 AM	<dir>	<a href="#">CE</a>
6/12/2020	2:26 AM	2893	<a href="#">GüncellemeYenilikleri.txt</a>
6/12/2020	2:26 AM	2072917	<a href="#">KurulumYardimRehberi.pdf</a>
6/12/2020	2:26 AM	<dir>	<a href="#">V14</a>
6/12/2020	2:26 AM	<dir>	<a href="#">V15</a>
6/12/2020	2:26 AM	<dir>	<a href="#">V16</a>
6/12/2020	2:26 AM	<dir>	<a href="#">V16OFFLINE</a>
6/12/2020	2:26 AM	1628	<a href="#">ViewsMikro.rar</a>
6/12/2020	2:26 AM	168	<a href="#">web.config</a>

Her Mikro Versiyonu'na ait kurulum Klasöründe yükleme dosyaları bulunmaktadır. Kurulumları da kullandığınız Mikro versiyonuna göre yapacağız.

Şimdi o dosyaları bilgisayarımıza indirelim.

Bilgisayarımızda herhangi bir yere indiriyoruz. Kurulumlar öncelikle server a yapılacaktır. Yani MS SQL kurulu olan bir makineye ve Mikro Veritabanlarının yer aldığı bir makine Olmalıdır. Sunucuda bir de mutlaka IIS kurulu olmalıdır. El Terminalleri IIS üzerinde yer alan Web Servisler aracılığı ile haberleşmektedir.

Yine IIS kurulumda dikkat edilecek en önemli konu .Net Genişletilebilirlik özelliğinin kurulu olması vede IIS 6 ile ilgili yönetim konsolu ve diğer özelliklerinin kurulu olması gereklidir.

Şu an dosyalarımız indi kurulumu başlayabiliriz.

Dosyalarımızı sunucumuza kopyalarak işe başlayalım.

DEMO versiyonunda tüm özellikler açık olarak gelmektedir. İsterseniz Dinamik Depo yani adresli olarak da test edebilirsiniz.

İlk Olarak Server yada IIS de çalışacak Servisler kurulmalıdır. Biz IIS servisleri ile başlayalım.

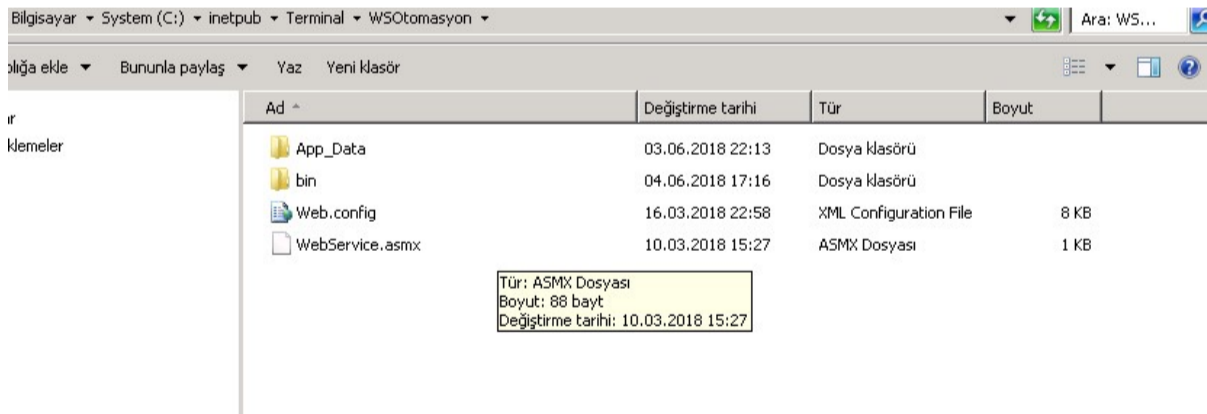

Web Service ismi mutlaka **WSOtomasyon** olarak kurulmalıdır. Default olarak **80** portundan çalışacak şekilde ayarlanmıştır. ancak siz başka bir port üzerinden çalışacak şekilde yapılandırsaydınız o şekilde konfigüre edilmesi gereklidir. bunu kurulumda göstereceğiz.

IIS kurulumuna geçiyoruz.

Dosyaları istediğiniz yere koyabilirsiniz ancak biz genelde wwwroot altında bir yer tercih ediyoruz.

Klasoru Sarı renkli olarak **WSOtomasyon** olarak göreceğiz. Sağ tıklayıp Uygulamaya dönüştür diyeceğiz. Akabinde Yeşil renkli olarak aşağıdaki gibi **WSOtomasyon** yazacaktır.

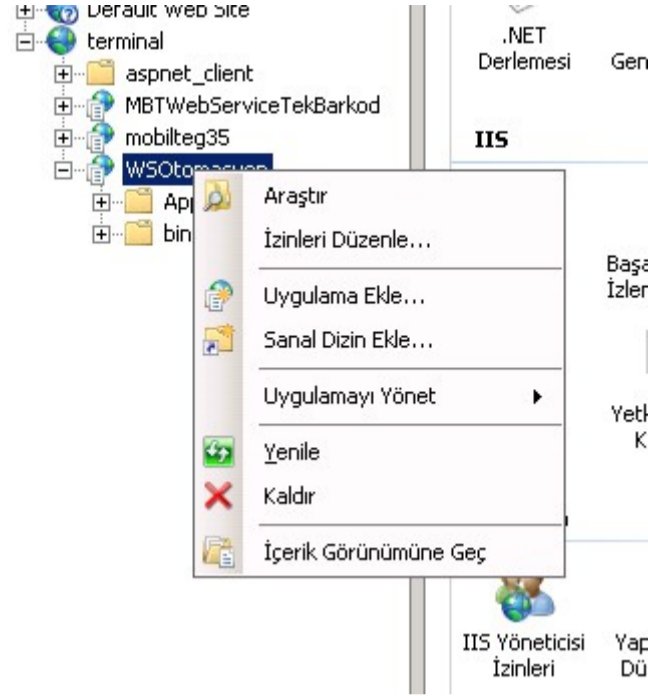

Şu an service kuruldu ancak çalışıp çalışmadığını test etmiyoruz. Önce Server tarafı uygulamayı kurmamız gerekiyor.

Program mutlaka **C:\MikroDepo\WS** klasörü altına kurulmalıdır. çünkü tüm sistem buradaki bilgilere erişerek çalışacaktır. Kurulum tamamlandı. Kurulu yaptığımız klasöre güncellemeler alacağımız için users grubuna full kontrol yada değiştirme izni vermemiz gerekir.

**C:\MikroDepo\WS** Klasöründe **MobiltegServer.exe** si bulunmaktadır. İlk kurulumda bulunduğu klasöre parametre dosyalarını oluşturacağız için **Administrator (Yönetici)** olarak başlat yaparak çalıştıracaktır.

Uygulama açılınca Kurulum yapılan dizine mobilteg.ini isimli bir dosya oluşturur. Bu dosyayı Notepad ile açınız.

İki satırdan oluşmaktadır. 1. Satırda sqle bağlanmak için kullanacağı bağlantı cümlesidir. Sizde hangi Mikro Veritabanı ile çalışacaksınız o kullanıcıya göre ve Veritabanına göre düzenleyiniz.

İkinci satırda ise Web Servis URL si yazmaktadır. Genelde sunucunuzun ip adresine göre yapmak gerekir. **Eğer** Sunucunuzun ip adresi : **192.168.1.251** ise

<http://192.168.1.251/WSOtomasyon/WebService.asmx> şeklinde olacaktır. Eğer siz 80 portundan farklı bir port ile yapılandırdıysanız. Örneğin :8080 portundan

<http://192.168.1.251:8080/WSOtomasyon/WebService.asmx> olarak yazılmalıdır.

Eğer doğru bir şekilde yazıldı ve kurulum yapıldıysa Herhangi bir internet tarayıcısını açarak yukarıdaki **URL** yi yazarsak aşağıdaki gibi bir ekran gelmelidir. Gelmiyorsa gelen hata durumlarına göre hatanın giderilmesi gerekir.

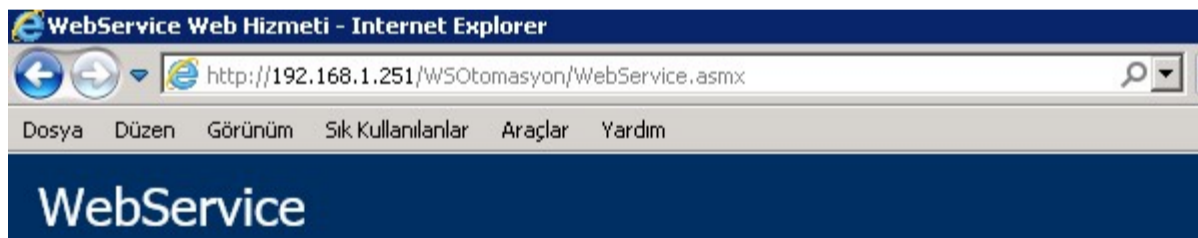

Aşağıdaki işlemler desteklenmektedir. Tam bir tanımlama için lütfen [Hizmet Tanımını](#) gözden geçirin.

- [AdresKoduVarmi](#)
- [AdresSayimKaydet](#)
- [AdresYerDegistirmeGetir](#)
- [AdresYerlesimKaydet](#)
- [AdresYerlesimSatirNo](#)
- [AdrestekiMiktar](#)
- [BaglantiTesti](#)
- [BarkodKartiDetay](#)
- [BarkodKartiVarmi](#)
- [BarkodtanStokGetir](#)
- [CariAramasiYap](#)
- [CariHesapAdresleri](#)
- [DataSetDondur](#)

Artık Sunucu Kurulumlarını yapabiliriz. Programı çalıştırıyoruz. İlk olarak bizden bilgilerimizi istiyor o bilgileri eksiksiz olarak doldurmalıyız. Satın almaya karar verirseniz buradaki bilgilere lisanslama yapılacaktır.

**Kurulum**

Bilgiler

Lisans Numarası: J76US-1JVMK-GQ867-WGVG-32R5A

Firma Adı: ABC GIDA SAN.TİC.LT.ŞTİ.

Vergi Dairesi / Numarası: ANADOLU KURUMLAR| 4564464544666

E Posta: ahmet.ozdemir@abcgida.com.tr

Ülke: TR Şehir: İstanbul

Telefon: 0212 666 66 66 Format : 0 542 542 42 42

Mikro Veritabanı Adı: MikroDB\_V15\_ABCGIDA2018

**Kurulum Yap**

İşlem	Açıklama

Bilgiler eksiksiz olarak doldurulduktan sonra Kurulum Yap butonuna tıklıyoruz.

Mikro Veritabanı Adı: MIKRODB\_V15\_

İşlem	Açıklama
KURULUM	İLK KURULUM
PARAMETRELER	PARAMETRELER TABLOSU KURULDU
TERMINALLER	TERMINALLER TABLOSU KURULDU
EVRAKTAKIP	EVRAKTAKIP TABLOSU KURULDU
KULLANICILAR	KULLANICILAR TABLOSU KURULDU
YAZICITANIMLARI	YAZICITANIMLARI TABLOSU KURULDU
EVRAKSABLONLAR	EVRAKSABLONLAR TABLOSU KURULDU
MESAJLASMA	MESAJLASMA TABLOSU KURULDU
SABLONLAR	SABLONLAR TABLOSU KURULDU
YETKILER	YETKILER TABLOSU KURULDU
SAYIMLAR	SAYIMLAR TABLOSU KURULDU
ADRESKODLARI	ADRESKODLARI TABLOSU KURULDU
ETIKETLER	ETIKETLER TABLOSU KURULDU
SEVKIYATETIKETLERI	SEVKIYATETIKETLERI TABLOSU KURULDU
ADRESYERLESIM	ADRESYERLESIM TABLOSU KURULDU
ADRESTEKIPARTILOT...	ADRESTEKIPARTILOTMIKTAR FUNC KURULDU
ADRESTEKIPARTIMIKT...	ADRESTEKIPARTIMIKTAR FUNC KURULDU
ADRESTEKIMIKTAR	ADRESTEKIMIKTAR FUNC KURULDU
ADRESTEKISERILIMIK...	ADRESTEKISERILIMIKTAR FUNC KURULDU
sp_MBT_SaveWareHou...	sp_MBT_SaveWareHouseTransfer StoredProcedure KURULDU
sp_MBT_SaveOrder	sp_MBT_SaveOrder StoredProcedure KURULDU
sp_MBT_SaveInvoice	sp_MBT_SaveInvoice StoredProcedure KURULDU
sp_MBT_SaveDispatch	sp_MBT_SaveDispatch StoredProcedure KURULDU
sp_MBT_SaveDispatchA...	sp_MBT_SaveDispatchAllTypes StoredProcedure KURULDU
sp_MBT_SaveDispatchA...	sp_MBT_SaveDispatchAllTypesWithDAT StoredProcedure KURULDU
MBTKULLANICILAR	Kullanıcı Adı: <u>mbt</u> şifre : 00 ile giriş yapabilirsiniz.

Ve Sunucu kurulumları tamamlanmış oluyor.

En alt satırda kullanıcı adı ve Şifre yer almaktadır. Varsayılan kullanıcı adı ve Şifre:

**Kullanıcı : mbt**

**Şifre : 00** (SıfırSıfır) olarak giriş yapabilirsiniz.

1.0.0.8

**MOBİLTEG**  
Akıllı Çözümler

Kullanıcı adı ve şifrenizi giriniz.

Kullanıcı Adı :

Şifre :

**Giriş**

Mikro Dinamik Depo Otomasyonu

Oturum açıldıktan sonra bir takım tanımlamalar yapmamız gereklidir. Terminallerin hangi depolara ait olduğu, Kullanıcılar, Depolarda yer alan yazıcılar gibi bir takım tanımlamalar yapmamız gereklidir.



Sol Süt Menüde yer alan tanımlamalar kısmından başlayalım.

Birincisi Sistem parametreleridir.

Bazı depolarda terminalin stoğun **negatife** düşmesine izin vermemiz gerekebilir. Bunun için hangi depolarda negatife izin vermemiz gerekli ise bu depolara izin veriyoruz. Aksi durumda her depo negatife düşmeye kapalıdır.

İkinci bir kontrol ise Parti Lot etiketleri basımında kod alanlarından hangisine OK yazdığınızı set etmek içindir. OK bu parti lot etiketi basılabilir anlamına gelmektedir. Yok ise varsayılan olarak etiketleri basacaktır.

Üçüncü bir parametrede Etiket basım evrağında Parti Lot kontrolü olup olmaması. Bu Parametre depoyu sıfırdan etiketliyorsak kullanılabilir. Çünkü Parti Lot alanına ne yazılırsa sistem otomatik olarak o parti lot kartını açar.

ID	Parametre Adı	Değer	Depo No

İlk olarak DEMO kurulum bilgilerini girelim.

Lisans İşlemleri altına gidelim Lisans Bilgilerine girelim.

**Lisans**

Mikro Veri Tabanı (Örn: MikroDB\_V15\_2016) DEMO

Lisans Tarihi (Fatura Tarihi): 04 Haziran 2018 Pazartesi

Lisans Numarası: REVNTzQ2MjAxODE=

Unvan : ABC GIDA SAN.TIC.LTD.ŞTİ.

Etiket Unvan : ABC AVM

Dinamik Depo?

Eğer Dinamik Depo Lisansı satın almadıysanız işaretlemeyiniz

**+ Kaydet**

Lisans Numaranızı giriniz

Unvan bilgilerinde yer alan ikinci Satır Etiket çıkacak unvan bilgisidir. Kaydet butonuna tıklayıp kurulumu bitiriyoruz. Eğer size verilmiş bir lisans numarası var ise ilgili yere giriyorsunuz ve lisanslı olarak kullanıyorsunuz.

Şimdi ikinci olarak Terminal Tanımlamalıyız.

Bunun için Lisans İşlemleri altında Terminal Tanımları var oradan tanımlama yapmalıyız.

**Yönetim**

Terminallerimiz: Terminal No: 1, Lisans Kayıt Tarihi: 04.06.2018

Lisans No: VEVSTUIOQUwxMDQuMDYUjAxOCwMDowMDowMDIwMTgtMDYtMDQ=

Depo No: 1;Merkez depo

Aktif **+ Kaydet** **- Sil**

L.	Terminal No	Lisans No	Depo No	Aktif	Tarih
1	1	VEVSTUIOQUwxMDQuMDYUjAxOCwMDowMDowMDIwMTgtMDYtMDQ=	1	1	04.06.2018...

**Yazıcı Tanımları**

Yazıcı: Uretim (3 yönlendirildi)

Tipi:

Aktif **+ Kaydet** **- Sil**

Ter...	Yazıcı	Tipi	Depo No	Aktif
--------	--------	------	---------	-------

1 nolu terminali Merkez depoya tanımladık. Bu varsayılan olarak gelmesi içindir. Eğer bu terminale oturum açacak kişni başka depoları görme yetkisi var ise o depoları görerek işlem yapabilir.

Sağ tarafta ise tanımlanan terminalin yazıcıları tanımlanır. Yazıcı tipleri RAF etiketi, Ürün Etiketi, Evrak , Sevkiyat Etiketi olarak tanımlanmalıdır.

**Yazıcı Tanımları**

Yazıcı: \\fahripc\AltKat

Tipi: SEVKİYAT

Aktif

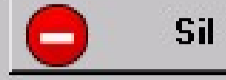
Ter...	Yazıcı	Tipi	Depo No	Aktif
1	USTKAT	RAF ETIKE...	1	1
1	USTKAT	URUN ETI...	1	1
1	SHARP MX-2614N PCL6	EVRAK YA...	1	1
1	\\fahripc\AltKat	SEVKİYAT	1	1

Şimdi artık kullanıcı tanımlayabiliriz. Kullanıcılar otomatik olarak Mikro Kullanıcılarıdır.

Tanımlamalar kısmına giriyoruz. Kullanıcı Tanımlamaları kısmına girdikten sonra kullanıcı tanımlıyoruz. Kullanıcı tanımında bir sınırlama yoktur.

**Kullanıcılar**

Kullanıcı Adı: 1;Supervisor

Şifre: 00

Varsayılan Depo: 1;Merkez depo

Varsayılan Reyon: AC Specialties;AC Specialties

Aktif

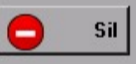
ID	Terminal No	Kullanıcı Adı	Mikro Görünen Adı	Şifre	Depo	Aktif
2	0	1	Supervisor	00	1	AC Speci...
1	0	mbt		00	1	

Kullanıcılar tanımlandıktan sonra kullanıcılara ait yetkilerin tanımlanması gereklidir. Sistemimizde her kullanıcı sınırlandırılabilir. Bunun için Kullanıcı Yetkilendirmeleri Menüüne giriyoruz.



SUPERVISOR her işlemi yapabilir. Kısıtlı kullanıcılar için gerekli tanımlamaları mutlaka yapmalısınız.

**Yetkilendirmeler**

Terminallerimiz

Kullanıcı Adı: 1:Supervisor

Kopyalama : 1:Supervisor

İzin  Kaydet  Sil

**Yetkileri Kopyala**

ID	Kullanıcı Adı	Mikro Görünen Adı	Modül Kod	İzin
			SUPERVISOR	
			STOK_KARTI	
			PARTI_LOT_KARTI	
			PARTI_LOT_KARTI_SILME	
			PARTI_LOT_KARTI_DUZENLEME	
			MAL_KABUL	
			PLANLI_MAL_KABUL	
			SICAK_SATIS_MAL_KABUL	
			SEVKİYAT	
			PLANLI_SEVKİYAT	
			DEPOLAR_ARASI_SIPARIS	
			DEPOLAR_ARASI_SEVKİYAT	
			DEPO_GIRIS_FISI	
			DEPO_CIKIS_FISI	
			PLANLI_DEPOLAR_ARASI_SEVKİYAT	
			PROFORMA_SIPARIS	
			REYON_SIPARIS	
			SAYIM	
			ETIKET_YAZDIRMA	
			SEVKİYAT_ETIKETI_YAZDIRMA	
			SIPARIS_YAZDIRMA	
			IRSALİYÉ_YAZDIRMA	
			DAT_YAZDIRMA	
			FATÜRA_YAZDIRMA	
			ESKI_EVRAKLARI_DEGİSTİRME	
			ESKI_EVRAKLARI_SILME	
			FIYAT_GOR	
			DİGER_DEPO_FIYAT_GOR	
			DİGER_DEPO_STOK_GOR	
			AYARLAR	

Onlarca kullanıcıyı tek tek oluşturmak zor olabilir . bundan dolayı benzer yetkileri olan kullanıcılar kopyalama seçeneği ile kopyalanıp kullanılabilir. Yetkiler Kullanıcı terminalde oturum açarken yükleneceği için ilk açacağı oturumda mevcut yetkiler çalışacaktır.

Yetkilerde yine değişecek ise buradan değiştirilebilmektedir.

Dinamik Depo DEMO kurulumda açık olarak geleceğinden **demo** test ederken hata almamanız için Tanımlamalar altından Adres Kodları **mutlaka tanımlanmalıdır**.

**Adres Tanımları**

Adres Tanımları

Depo Kodu: 1

Adres Kodu: 1 En: 0 Boy : 0 Yükseklik : 0 Max.Ağırlık KG: 0

Stok Kodu

 Kaydet  Sil

Depo No	Adres Kodu	En	Boy	Yükseklik	Max.Ağırlık	StokKodu

Çok uğraşmak istemiyorsanız depo numarası ile aynı numaraları verebilirsiniz ancak dinamik depoyu tam anlamıyla test etmek istiyorsanız mutlaka Depo bazında adres kodları tek tek tanımlanmalıdır. Eğer Adres Koduna Stok Kodu atanırsa O rafa sadece O stok konabilir ve rezerve edilir. EN Boy Yükseklik ve Maksimum Alacağı ağırlık bilgileri girilirse sistemden hesaplayarak raf yeri önerebilir.

Sistem içinde varsayılan olarak etiket tasarımları gelmektedir ama siz tanımlamak isterseniz tasarım kısmına girip kendinizde tanımlayabilirsiniz.



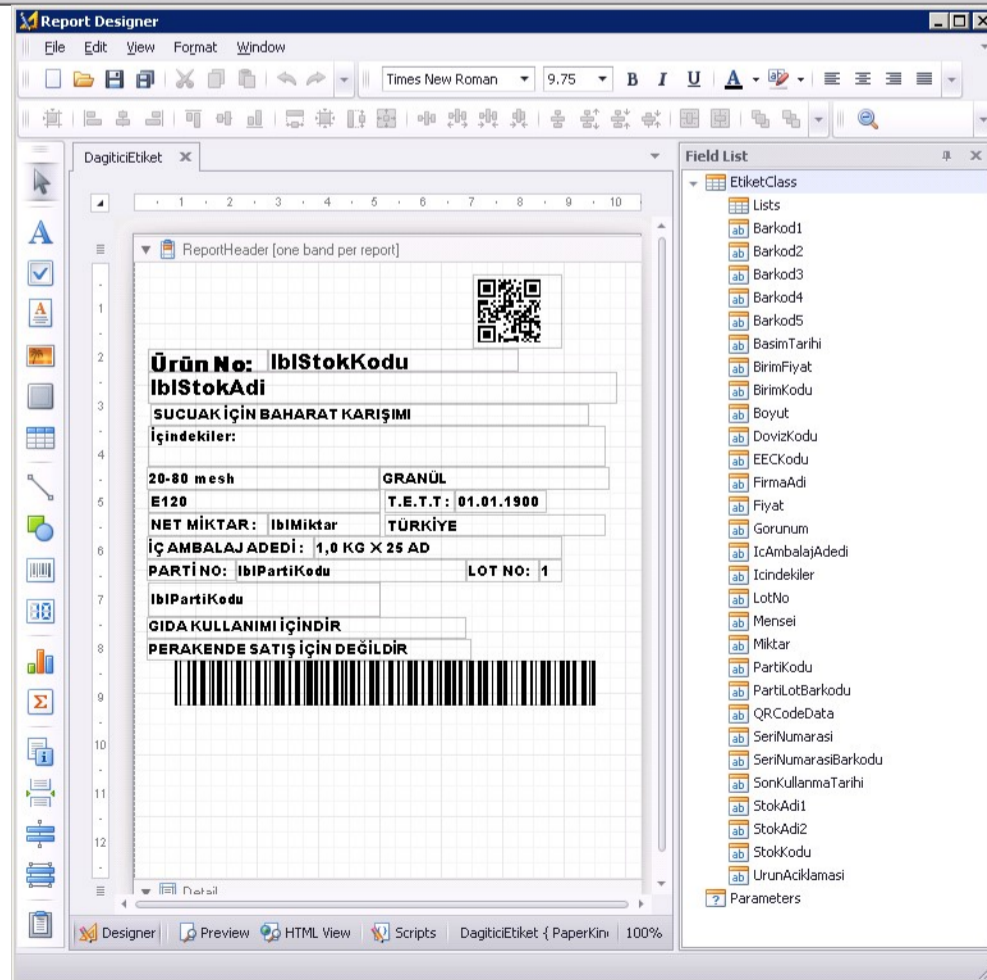
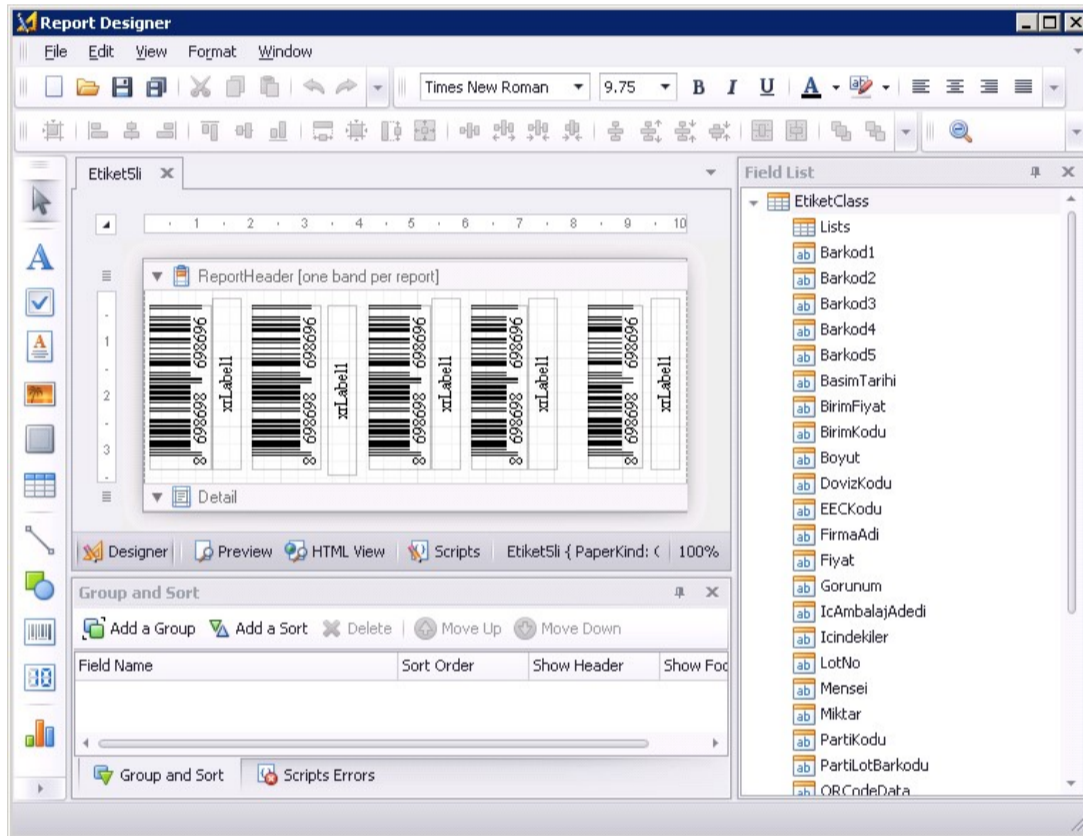
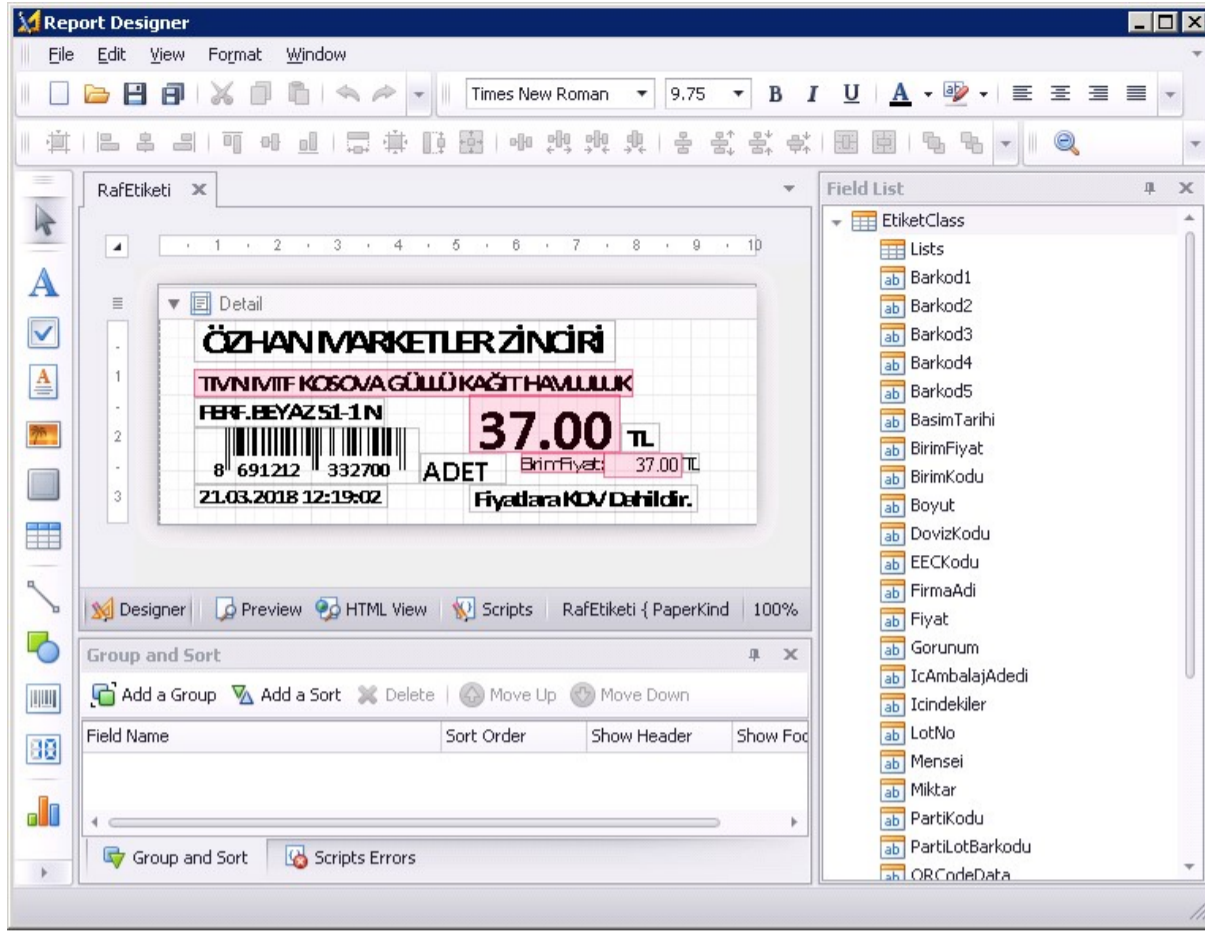

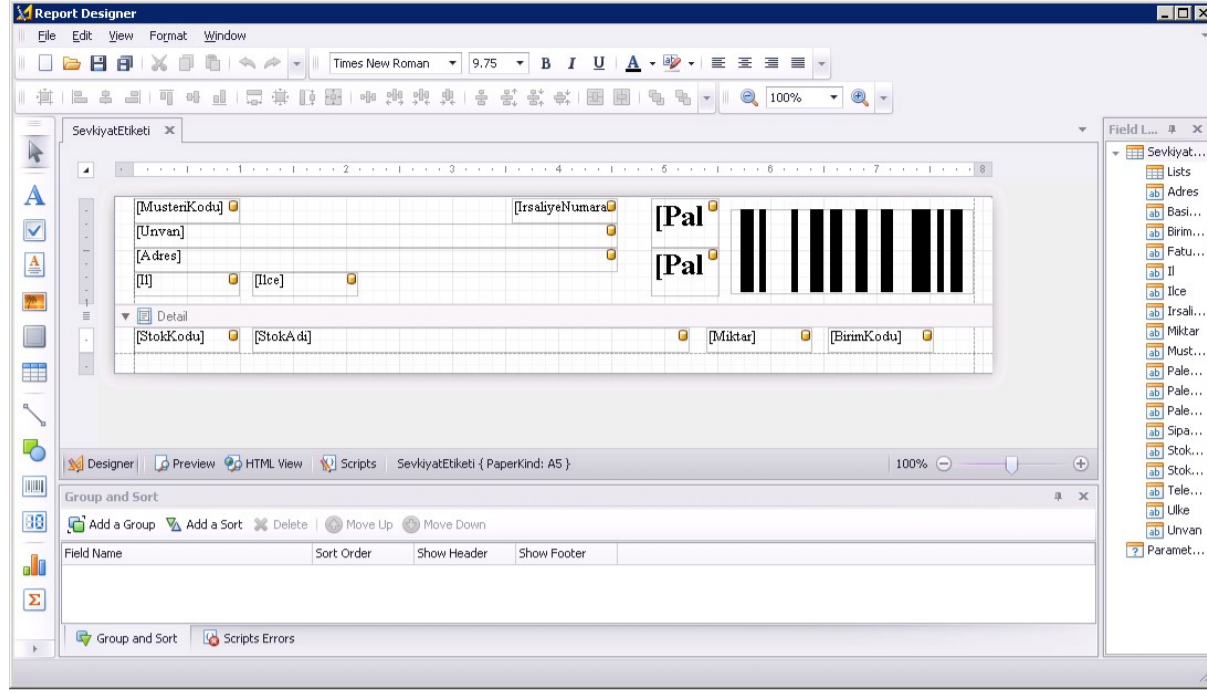

Tasarımlar Detaylı olarak Youtube Kanalımızda anlatılmaktadır.

Şu anda server kurulumları tamamlanmıştır. Raporlar Kısmında raporlar kısmında bulunmaktadır . Serbest Rapor Dizayn kısmından da istenilen raporlar tasarlanabilmektedir.

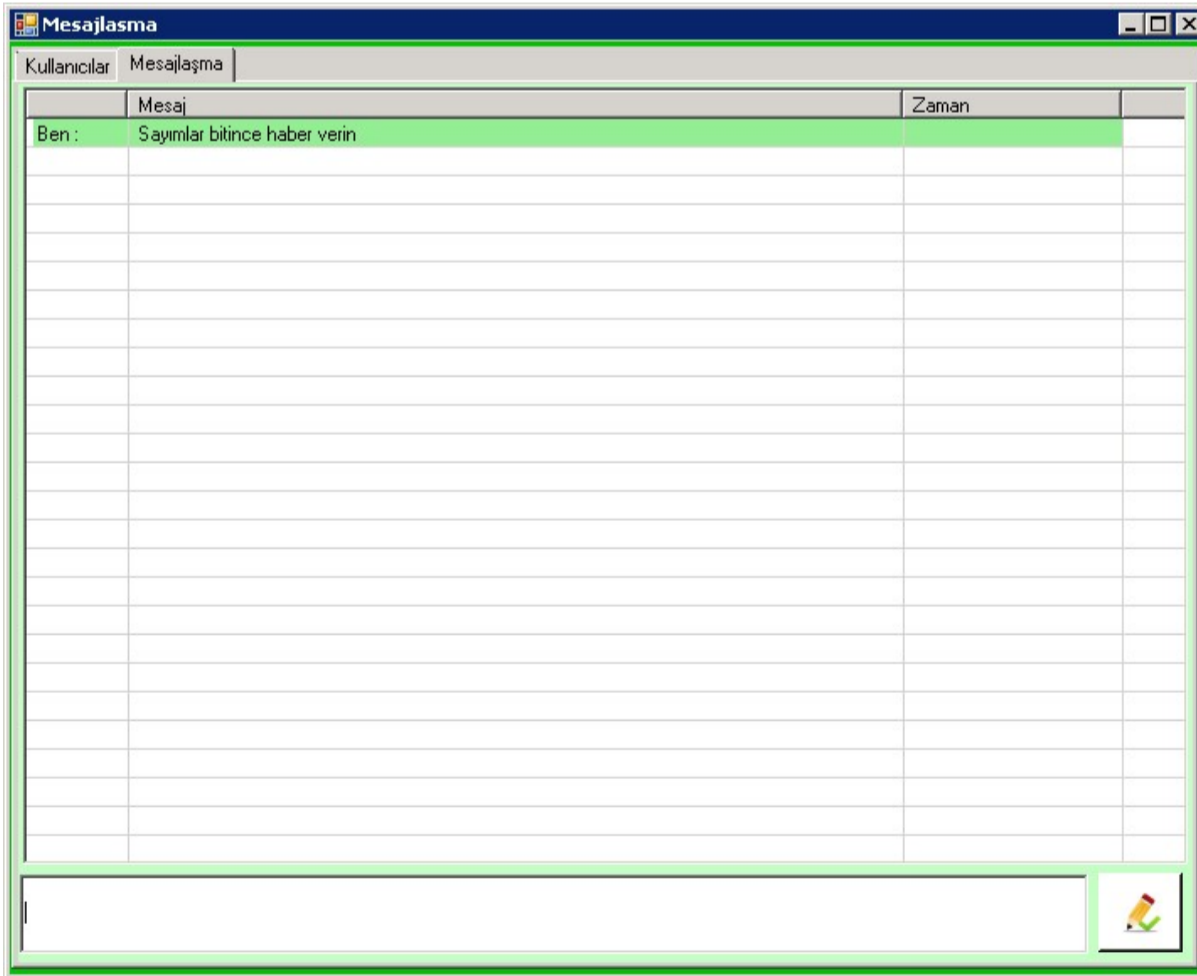
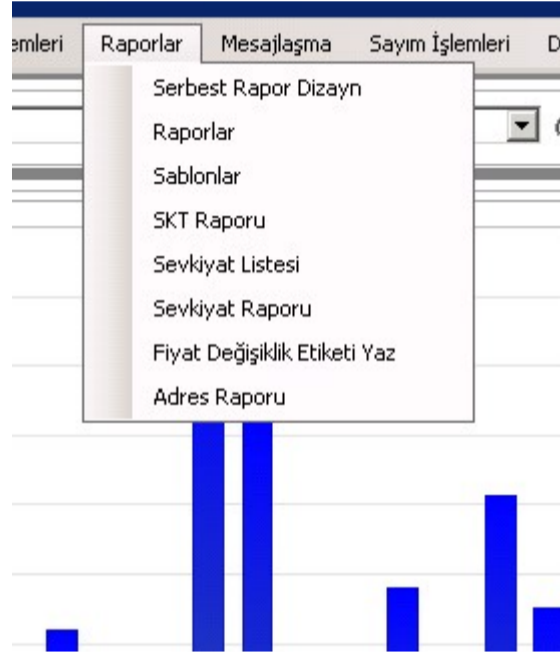

Mesajlaşma Kısmında ise El Terminalini Kullanan kullanıcılara mesaj göndermek mümkündür. Kullanıcı mesaj kısmında yazılan mesajları görür ve okunup okunmadığını görebilirsiniz.

Mesajlaşma	
Kullanıcılar	Mesajlaşma
	Durum
1	Sayımlar bitince haber verin...OKUNMADI

Sunucu tarafı kurulumları bittiği için artık El Terminali Kurulumlarına girebiliriz.

İnternet üzerinden kurulum yapabileceğimiz gibi indirdiğimiz dosya içinde yer alan CAB uzantılı dosyayı El Terminalinin içine kopyalayıp kurabiliriz. Bunun için El Terminalinin Internet Explorer ini açıyoruz. Adres kısmına [www.mikroelterminali.com/setup/terminal](http://www.mikroelterminali.com/setup/terminal) yazıp entera basıyoruz. Altındaki resimdeki gibi bir ekran görmemiz gereklidir. TerminalSetup.CAB uzantılı dosyaya tıklıyoruz ve cihazda sorulan sorulara uygun yanıtları vererek kuruyoruz.

# terminali.com

## terminal/

---

```
:09 PM      1658880 MobiltegDepo.exe
:23 PM      1904274 TerminalSetup.CAB
:23 PM           1938 TerminalSetup.inf
```

---



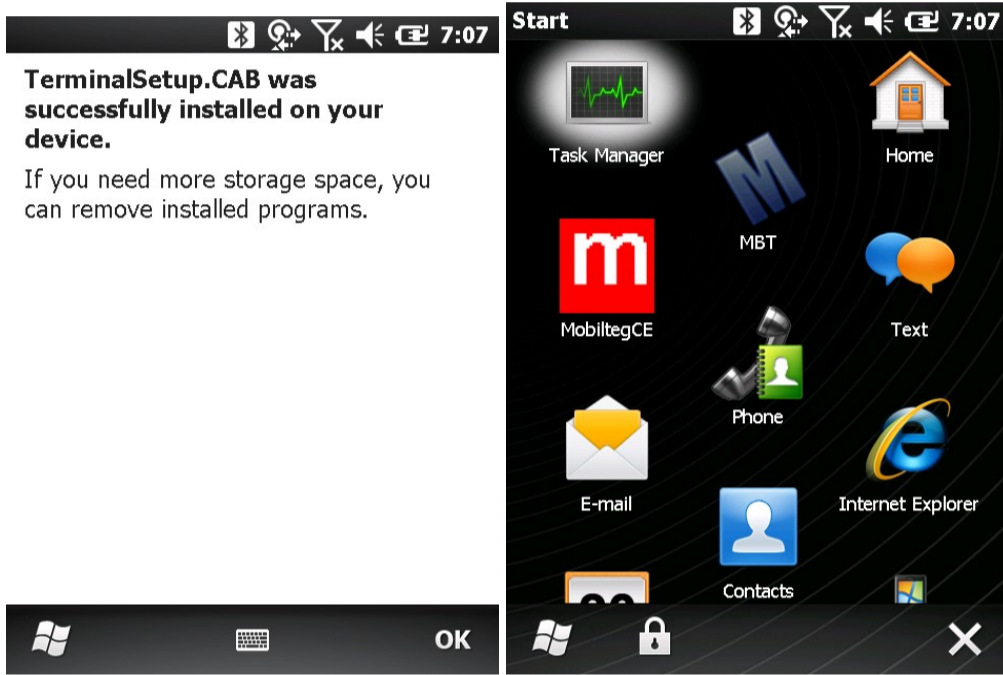
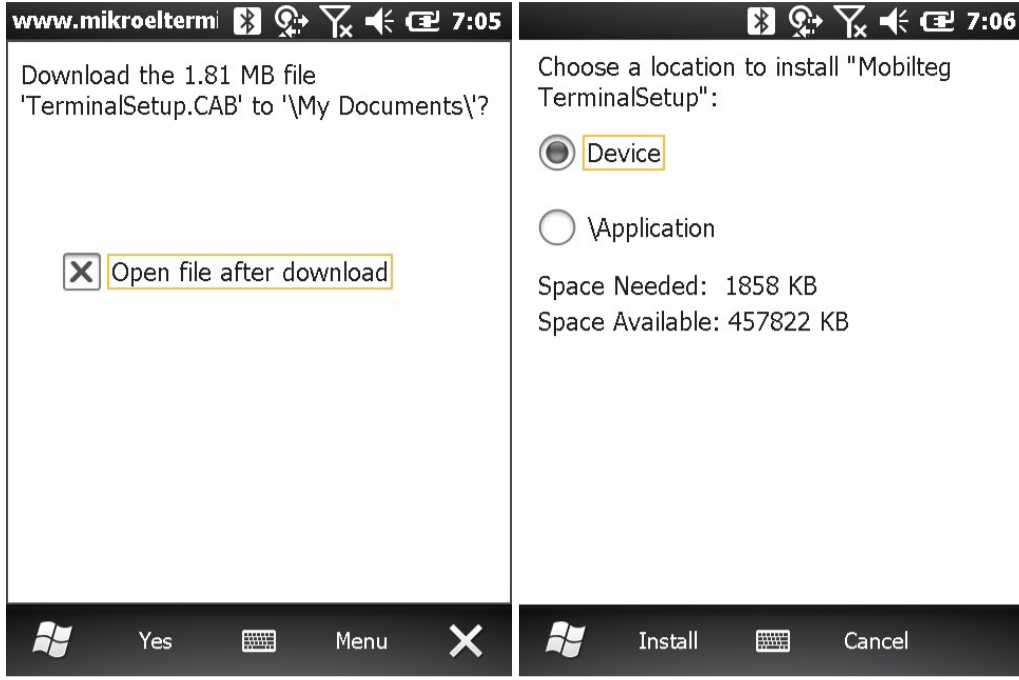

Program artık kurulmuştur. Mavi MBT yazan program kısa yoludur. Program Varsayılan Olarak **Program Files \MikroDepo** klasörüne kurulur ve buraya kurulmalıdır. Program güncellemeleri yapabilmeniz için bu gereklidir.

Şimdi artık oturum açabiliriz.

Daha önce hiç oturum açılmadığında hangi sunucu ile çalışacağını bilmediği için karşınıza ayarlar ekranı gelir.



Eğer IIS 80 portu dışında başka bir port ile çalışıyorsa sağdaki gibi bir tanımlama yapılmalıdır. Ayarları yazdıktan sonra kaydet ikonuna tıklarız ve karşımıza açılış ekranı gelir.

Giriş 7:12

**MOBİLTEG**  
Akıllı Çözümler

1.0.0.8 1

Kullanıcı Adı : 1

Şifre: \*\*

Giriş

Kullanıcı Adı ve Şifrenizi giriniz.

Mobilteg Depo Otomasyonu

Menu 7:14

Stok Kartı İşlemleri

Etiket Basım İşlemleri

Adres Yer Değiştirme

Sürüm Kontrol

Pil % 100

Stok Depo Giriş Çıkış Sipariş Üretim

Artık bir kullanıcı ile giriş yapabiliriz. Açılışa yetkiler yüklenir ve oturum açılır. Yetkisi verilmemiş bir menüye giremeyiz.

Menu 7:16

123 Depo Sayım

Depolar Arası Sipariş

Depolar Arası Sevk (Kontrollü)

Depolar Arası Sevk

Depo Giriş Fişi

Depo Çıkış Fişi

Stok Depo Giriş Çıkış Sipariş Üretim

Menu 7:16

Mal Giriş

İade Girişi

Satınalma Sipariş Kabul

Stok Depo Giriş Çıkış Sipariş Üretim

Menu 7:16

Mal Çıkış

İade Çıkışı

Satış Sipariş Sevk

Stok Depo Giriş Çıkış Sipariş Üretim

Menu 7:17

Proforma Sipariş İşlemleri

Reyon Siparişi

Sıcak Satış Mal Kabul

Stok Depo Giriş Çıkış Sipariş Üretim

Menu 7:17

İş Emirleri

Sarf Girişi

Sarf Çıkışı

Stok Depo Giriş Çıkış Sipariş Üretim

Stok Gör 7:18

200101

TAKİP DETAY YOK USD FİYAT

Parti

Lot

Seri

1. Birim

3. Birim KILOGRA 4. Birim PALET

1/2 1/120

ok

Bu Ürün deponuzda : -118-ADET bulunmaktadır.

İşlem Miktarlar Arama Adres PartiLot

Stok Gör 7:19

Depo

1;Merkez depo

ADET

Depodaki Miktar: -118

Partili Miktar: 0

Parti/Lot Miktar: 0

Serili Miktar : 0

Depodaki Fiyat : 5

Etiket Basım

İşlem Miktarlar Arama Adres PartiLot

Stok Gör 7:20

Kod/Adı : A ? C

Stok Kodu	Adı
200101	TAKİP DETAY YOK USD FİY...
200102	PARTİ LOT BAZINDAN TAK...
200103	SERİ BAZINDA TAKİP TL Fİ...
200104	TAKİPSİZ ÜRÜN TL FİYATLI

Parti Kodu	Lot No
200102-01	1

Seç ve Devam Et Parti Lot >

İşlem Miktarlar Arama Adres PartiLot

Stok Gör 7:20

200102

PARTİ LOT BAZINDAN TAKİP

Parti Kodu: 200102-01

Lot No: 1

SKT: 6 /30/18

Özel Kod sırasıyla 1 2 3... 10'a kadar

a	b	c
d	e	f
g	h	j
k	Etiket	Değistir

İşlem Miktarlar Arama Adres PartiLot

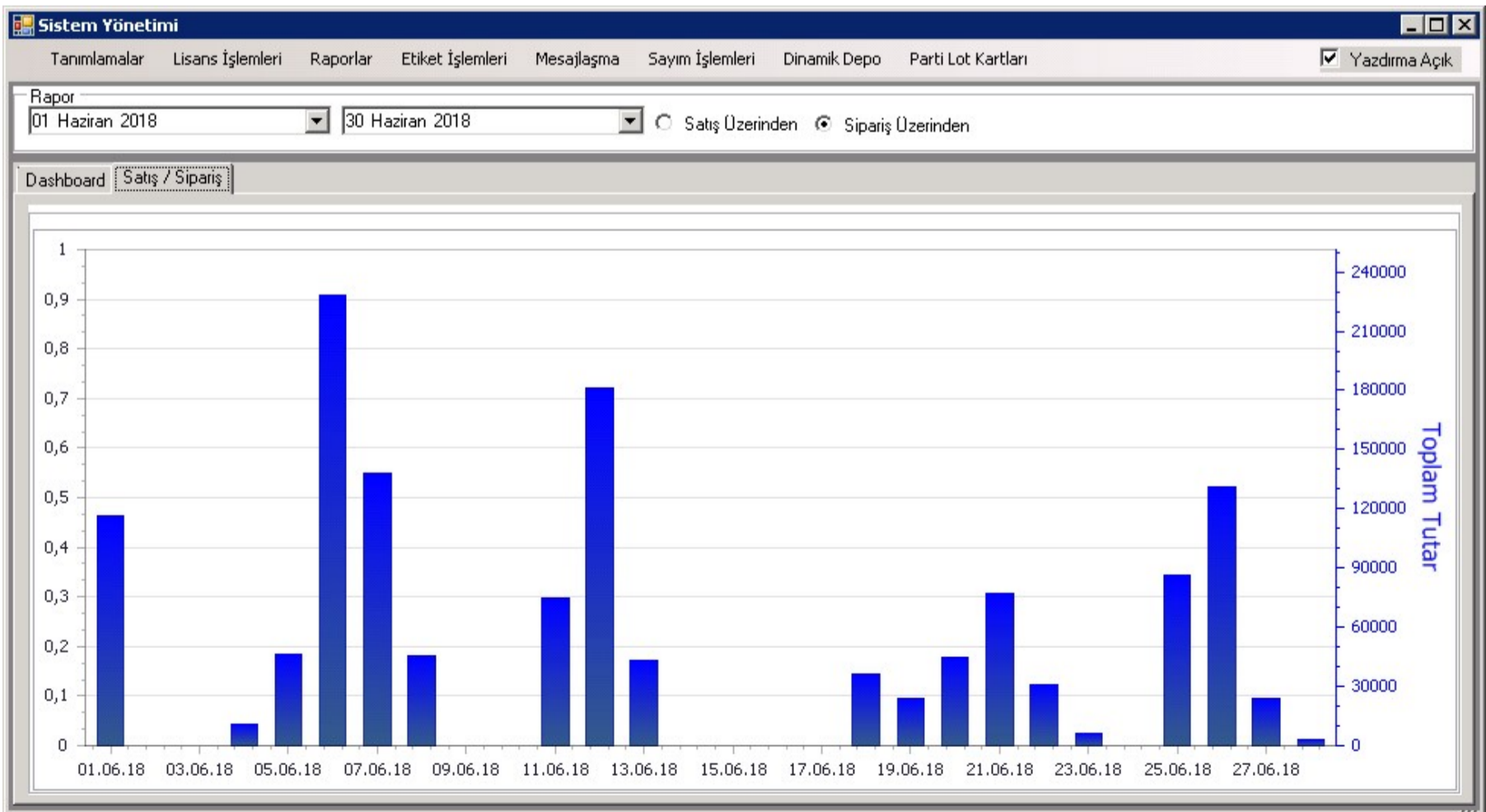
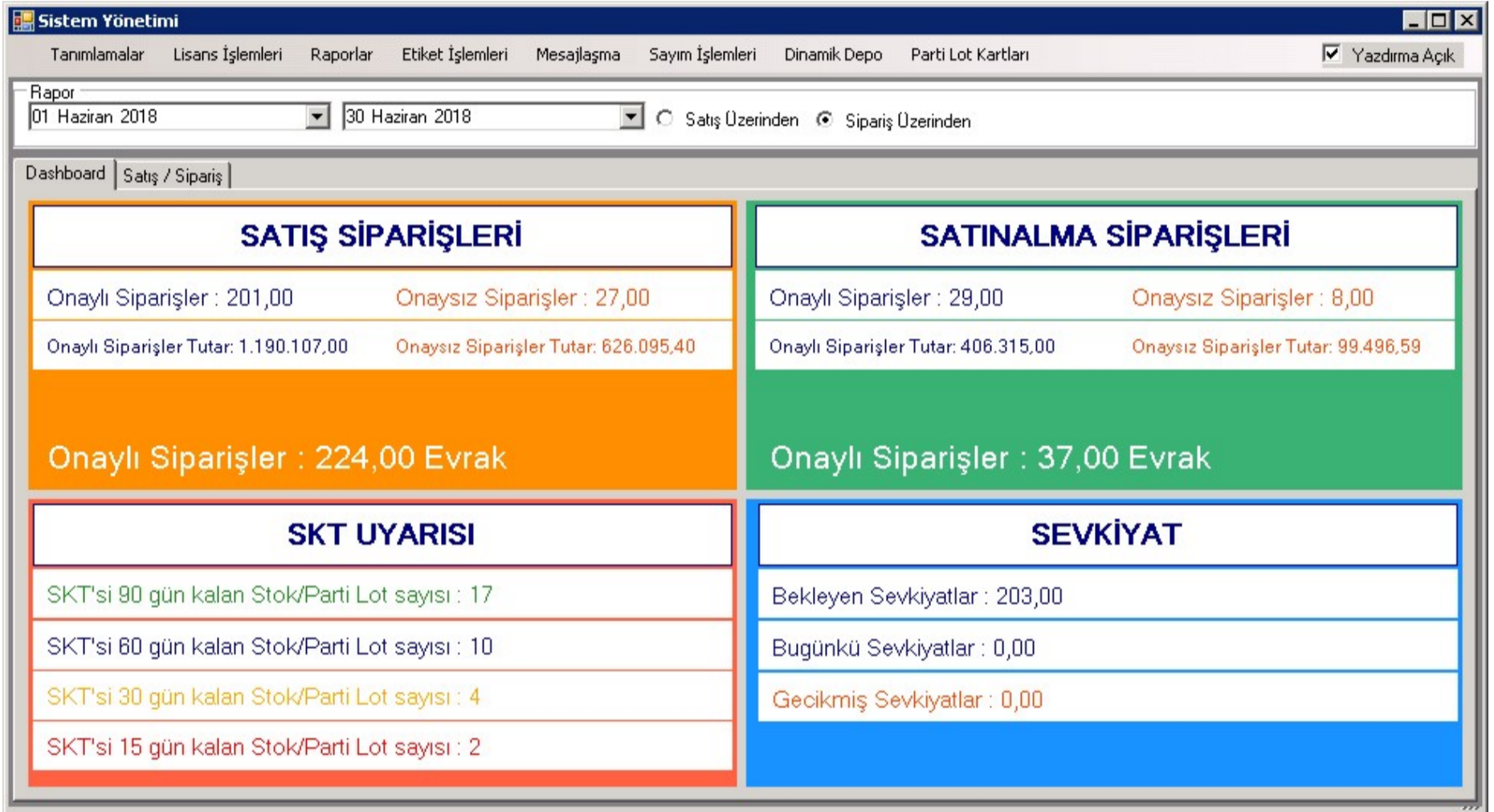

### Adres Tanımları

Adres Tanımları

Depo Kodu:

Adres Kodu:  En:  Boy:  Yükseklik:  Max.Ağırlık KG:

Stok Kodu:

Depo No	Adres Kodu	En	Boy	Yükseklik	Max.Ağırlık	StokKodu
1	1	0	0	0	0	
2	2	0	0	0	0	
3	3	0	0	0	0	
4	4	0	0	0	0	
5	5	0	0	0	0	
6	6	0	0	0	0	
7	7	0	0	0	0	
8	8	0	0	0	0	
9	9	0	0	0	0	
11	11	0	0	0	0	
3	1	0	0	0	0	

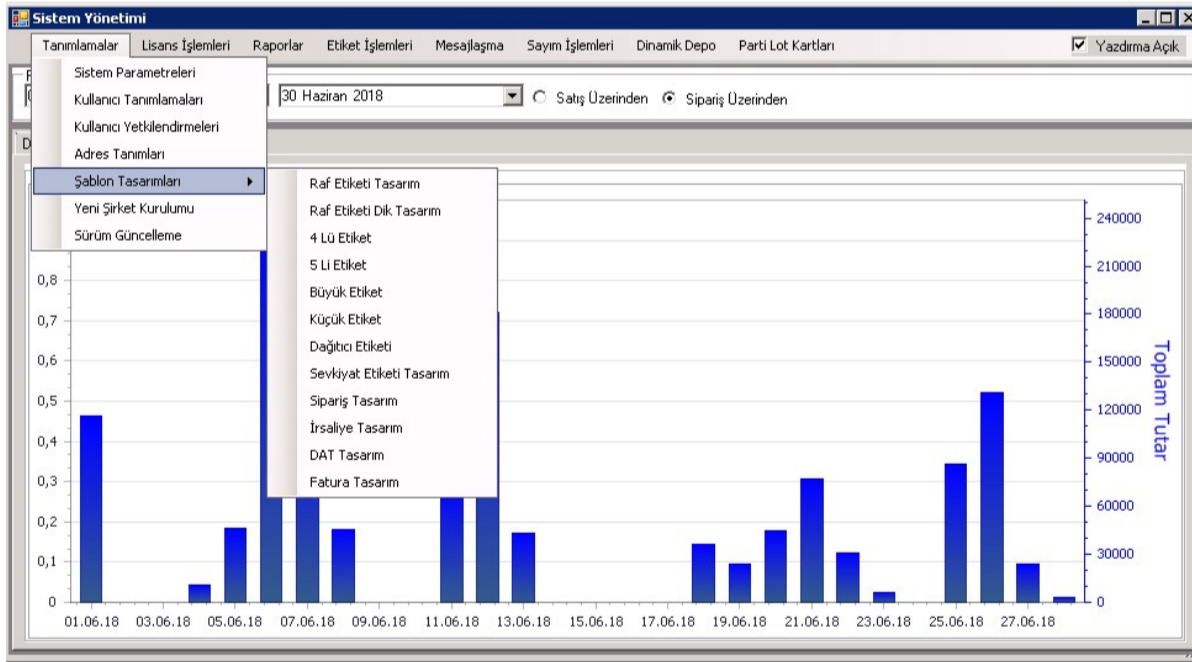

### SKT Raporu

SKT Raporu  
Stok Kodu:  Depo Kodu:  Gün Sayısı:  SKT Girişimleri

Drag a column header here to group by that column

Stok Kodu	Stok Adı	Parti Kodu	Lot No	Son Kullanım Tarihi	Miktar	Depo No	Depo Adı
10120	GALETA UNU	180312		1 12.09.18	-75,00	3	HAMMADE-TICARI MAL V...
10120	GALETA UNU	180320		1 20.09.18	0,00	3	HAMMADE-TICARI MAL V...
10147	SELAY MICROCLUT SUPER	101470818		1 18.08.18	0,00	3	HAMMADE-TICARI MAL V...
10148	MONO GLISERİD	U000037332		1 05.09.18	0,00	3	HAMMADE-TICARI MAL V...
10208	MISIR UNU	102		1 26.09.18	2000,00	3	HAMMADE-TICARI MAL V...
10302	GUSTO M34 (KARIŞIM F...	60716		1 16.07.18	0,00	3	HAMMADE-TICARI MAL V...
200208	SELAY TEKİRDAĞ KÖFTE ...	2002080812		1 12.08.18	-2,50	3	HAMMADE-TICARI MAL V...
200212	SELAY KÖFTE HARCİ (DÖ...	2002120901		9 01.09.18	0,00	3	HAMMADE-TICARI MAL V...
200217	SELAY KASAP KÖFTE HA...	2002170720		1 20.07.18	0,00	3	HAMMADE-TICARI MAL V...
200601	SELAY BURGER KOMBI	2006010802		1 02.08.18	330,00	3	HAMMADE-TICARI MAL V...
20141	KEREVİZ KÖK TOZ	0801		1 01.07.18	50,00	3	HAMMADE-TICARI MAL V...
201703	SELAY TAVUK HARCİ 80 ...	2017030831		1 01.08.18	0,00	3	HAMMADE-TICARI MAL V...
201720	SELAY KÖFTE HARCİ 80 GR	2017200722		1 01.07.18	0,00	3	HAMMADE-TICARI MAL V...
201743	SELAY GALETA UNU	180228		1 28.08.18	142,00	3	HAMMADE-TICARI MAL V...
30109	KARABİBER OLEORESİN ...	PEM109108		1 25.08.18	420,00	3	HAMMADE-TICARI MAL V...
30121	HARDAL TOZ	217-013		1 01.09.18	0,00	3	HAMMADE-TICARI MAL V...
50110	40 Q PLASTİK BAGIRSAK			0 01.08.18	0,00	3	HAMMADE-TICARI MAL V...
50533	43 Q COLLAGEN BAGIRSAK	E6616C43R		1 06.09.18	-495,00	3	HAMMADE-TICARI MAL V...



Stok Kodu	Stok Adı	Sip Mi...	Teslim ...	Kalan	Adres Kodu	Adresteki Mi...	Parti No	LOT	SKT
60456	SUCUK IPI (KG)	154,2	0	154,2	9	0			0 01.01.99
50431	60 Q FIBRUS BAĞIRSAK	6000	0	6000	10	3750			0 01.01.99
50431	60 Q FIBRUS BAĞIRSAK	6000	0	6000	10	0			0 01.01.99
50431	60 Q FIBRUS BAĞIRSAK	6000	0	6000	3	1200			0 01.01.99
50431	60 Q FIBRUS BAĞIRSAK	6000	0	6000	6	0			0 01.01.99
50431	60 Q FIBRUS BAĞIRSAK	6000	0	6000	7	0			0 01.01.99
50431	60 Q FIBRUS BAĞIRSAK	6000	0	6000	9	0			0 01.01.99
200212	SELAY KÖFTE HARCİ (DÖKME)	2802,5	0	2802,5	3	900			1 30.12.99
10301	GUSTO 562 (KARIŞIM FOSFAT)	50	0	50		-750			1 30.12.99
200102	SELAY SUÇLUK KOMBİMIKS-K (2,5 KG PK)	12300	1200	11100	1	0			1 30.12.99
200102	SELAY SUÇLUK KOMBİMIKS-K (2,5 KG PK)	12300	1200	11100	3	600			1 30.12.99
200102	SELAY SUÇLUK KOMBİMIKS-K (2,5 KG PK)	12300	1200	11100	1	0			1 30.12.99
200102	SELAY SUÇLUK KOMBİMIKS-K (2,5 KG PK)	12300	1200	11100	3	600			1 30.12.99
200102	SELAY SUÇLUK KOMBİMIKS-K (2,5 KG PK)	12300	1200	11100	1	0			1 30.12.99
836		604...	200000	5764877,5		-38379,3999...			

Siparis Tarihi	Teslim Tarihi	Siparis No	Cari Hesap Adı	Stok Kodu	Stok Adı	Depo Adı	Siparis Miktarı	sto_birimi...	Birim3Miktar	Birim3	Teslim Miktar	Kalan Miktar	Onaylayan...	Açıklama
15.05.18	15.06.18	.3	ADITYA BIRLA CHEMIC...	10301	GUSTO 56...	HAMMADE...	20000	KİLOGRAM	0	0	0	20000	0	
15.05.18	15.06.18	.3	ADITYA BIRLA CHEMIC...	10302	GUSTO M3...	HAMMADE...	17500	KİLOGRAM	0	0	0	17500	0	
21.05.18	04.06.18	.820245	ECEMRE GIDA TARIM ...	200102	SELAY SUÇ...	HAMMADE...	4000	KİLOGRAM	20	KOLİ	0	4000	0	
01.06.18	01.06.18	.841963	BUKET TUZ GIDA NAK.I...	10119	GIDA TUZU...	HAMMADE...	27500	KİLOGRAM	50	TORBA	0	27500	23	
01.06.18	01.06.18	.841964	TURKAN GALETA GIDA ...	10120	GALETA UNU	HAMMADE...	2000	KİLOGRAM	25	TORBA	0	2000	23	
01.06.18	01.06.18	.841965	TURKAN GALETA GIDA ...	10120	GALETA UNU	HAMMADE...	2000	KİLOGRAM	25	TORBA	0	2000	23	
01.06.18	01.06.18	.841966	TURKAN GALETA GIDA ...	10120	GALETA UNU	HAMMADE...	2000	KİLOGRAM	25	TORBA	0	2000	23	
01.06.18	01.06.18	.841967	BUKET TUZ GIDA NAK.I...	10119	GIDA TUZU...	HAMMADE...	5000	KİLOGRAM	50	TORBA	0	5000	23	
01.06.18	01.06.18	.820328	SADIK BAHATTIN KIZIL...	200102	SELAY SUÇ...	HAMMADE...	6000	KİLOGRAM	20	KOLİ	0	6000	0	
01.06.18	01.06.18	.820328	SADIK BAHATTIN KIZIL...	100125	SELAY NIT...	HAMMADE...	2400	KİLOGRAM	25	TORBA	0	2400	0	
04.06.18	04.06.18	.841970	TURKAN GALETA GIDA ...	10120	GALETA UNU	HAMMADE...	6000	KİLOGRAM	25	TORBA	0	6000	23	
05.06.18	05.06.18	.820347	COSKUNOĞLU GIDA İM...	10124	SOYUM L...	HAMMADE...	600	KİLOGRAM	0		595	5	20	
06.06.18	06.06.18	.820358	SADIK BAHATTIN KIZIL...	201720	SELAY KÖF...	HAMMADE...	600	ADET	120	KOLİ	0	600	0	
06.06.18	06.06.18	.820358	SADIK BAHATTIN KIZIL...	201785	SELAY BUĞ...	HAMMADE...	20	KİLOGRAM	0		0	20	0	
07.06.18	07.06.18	.820373	SÖNMEZOCAK	200102	SELAY SUÇ...	HAMMADE...	4000	KİLOGRAM	20	KOLİ	400	3600	20	
07.06.18	07.06.18	.820373	SÖNMEZOCAK	200212	SELAY KÖF...	HAMMADE...	1000	KİLOGRAM	25	KOLİ	350	650	20	
07.06.18	07.06.18	.820374	KANAAT BAHARAT SAN...	100106	SELAY TAV...	HAMMADE...	600	KİLOGRAM	25	TORBA	0	600	0	
07.06.18	07.06.18	.820377	SELAHATTIN TAŞYÜREK	200214	SELAY İZG...	HAMMADE...	20	KİLOGRAM	20	KOLİ	0	20	0	
07.06.18	07.06.18	.820377	SELAHATTIN TAŞYÜREK	201743	SELAY GAL...	HAMMADE...	300	KİLOGRAM	1	PAKET	0	300	20	
08.06.18	08.06.18	.820383	EL-SO MAK. BOYA İNŞ...	200204	SELAY TAV...	HAMMADE...	72	KİLOGRAM	20	KOLİ	25	47	20	
08.06.18	08.06.18	W779	SÖNMEZOCAK	100125	SELAY NIT...	HAMMADE...	1000	KİLOGRAM	25	TORBA	0	1000	20	
08.06.18	08.06.18	W779	SÖNMEZOCAK	200212	SELAY KÖF...	HAMMADE...	1250	KİLOGRAM	25	KOLİ	0	1250	20	
08.06.18	08.06.18	W779	SÖNMEZOCAK	201720	SELAY KÖF...	HAMMADE...	12000	ADET	120	KOLİ	0	12000	20	

Etiket Modülüne Gönder	
Başlangıç	01 Haziran 2018 16:15:17
Bitiş	01 Haziran 2018 16:59:17
Depo	3:HAMMADE-TİCARİ MAL VE MAMÜL DEPOSU
Etiket Tipi	RafEtiketi
Yazıcı	\\PLANLAMA02\PlanlamaYazicisi
Bekleyiniz.....	
Gönder	

DEPONO	ADRESKODU	STOKKODU	sto_ism	PARTIKODU	LOTNO	SERINUMARASI	ADRESTEKİMİKTAR
3 3		200102	SELAY SUÇLUK KOMBİMIKS...	2001020511-06		1	600
3 3		200102	SELAY SUÇLUK KOMBİMIKS...	2001020511-07		1	600
3 3		200102	SELAY SUÇLUK KOMBİMIKS...	2001020511-10		1	600
3 3		200102	SELAY SUÇLUK KOMBİMIKS...	2001020511-11		1	600
3 3		200102	SELAY SUÇLUK KOMBİMIKS...	2001020511-12		1	600
3 3		200102	SELAY SUÇLUK KOMBİMIKS...	2001020511-13		1	600
3 3		200102	SELAY SUÇLUK KOMBİMIKS...	2001020511-8		1	600
3 3		200102	SELAY SUÇLUK KOMBİMIKS...	2001020523		1	0
3 3		200102	SELAY SUÇLUK KOMBİMIKS...	2001020525		1	-2250
3 3		200102	SELAY SUÇLUK KOMBİMIKS...	2001020525		1	12000
3 3		200102	SELAY SUÇLUK KOMBİMIKS...	2001020602		4	-20
3 3		200102	SELAY SUÇLUK KOMBİMIKS...	2001020602		5	-130
3 3		200102	SELAY SUÇLUK KOMBİMIKS...	2001020605		3	-680
3 3		200102	SELAY SUÇLUK KOMBİMIKS...	2001020623		1	-200
3 3		200103	SELAY SUÇLUK KOMBİMIKS...	2001020228		1	400
3 3		200103	SELAY SUÇLUK KOMBİMIKS...	2001030228		1	-20
3 3		200103	SELAY SUÇLUK KOMBİMIKS...	2001030228		1	315
3 3		200105	SELAY SUÇLUK HARCİ (7...	2001050324		1	-30
3 3		200105	SELAY SUÇLUK HARCİ (7...	2001050324		1	-521

**Satış Sipariş Satılma Havuzu**

İlk Tarih: 01.06.18 Son Tarih: 28.06.18 Durumu: Hepsi Açık Siparişler Kapalı Siparişler Sorgula

Ön İzleme Yazdır PDF CSV RTF XLS XLSX HTML TXT

Drag a column header here to group by that column

İlk Kayıt	Sipariş Tarihi	Evrak Seri	Evrak Sıra	Tipi	Sipariş Cinsi	Cari Kodu	Cari İsmi	Miktar	Tamamlan...	Kalan Miktar	Teslim Tarihi	Satır Sayısı	Durum	Depo No	Onay
103619	01.06.18	.	820325	Talep	Normal	120.01.E030	EURO GI...	5	5	0	01.06.18	1	Açık	3	Evet
103620	01.06.18	.	820326	Talep	Normal	120.01.C047	ÇAĞDAŞ...	10	10	0	01.06.18	1	Açık	3	Evet
103621	01.06.18	.	820327	Talep	Normal	120.01.0047	TEPE ET ...	2000	2000	0	01.06.18	7	Açık	3	Evet
103641	01.06.18	.	820328	Talep	Normal	120.01.S117	SADIK B...	8400	0	8400	01.06.18	2	Açık	3	Evet
103647	04.06.18	.	820329	Talep	Normal	120.01.C014	COSKUN...	86	86	0	04.06.18	3	Açık	3	Evet
103651	04.06.18	.	820330	Talep	Normal	120.01.2011	ZAFER A...	21	21	0	04.06.18	4	Açık	3	Evet
103655	04.06.18	.	820331	Talep	Normal	120.01.A181	TÜRKTA...	4,5	4,5	0	04.06.18	3	Açık	3	Evet
103658	04.06.18	.	820332	Talep	Normal	120.01.E196	ERKAY E...	300	300	0	04.06.18	1	Açık	3	Evet
103659	04.06.18	.	820333	Talep	Normal	120.01.M233	MUHAM...	44,5	44,5	0	04.06.18	5	Açık	3	Evet
103664	04.06.18	.	820334	Talep	Normal	120.01.S025	SÖNMEZ...	105	105	0	04.06.18	2	Açık	3	Evet
103666	04.06.18	.	820335	Talep	Normal	120.01.K083	KOPUZ ...	275	275	0	04.06.18	1	Açık	3	Evet
103670	04.06.18	.	820336	Talep	Normal	320.01.0001	ÖZKAN ...	150	150	0	04.06.18	1	Açık	3	Evet
103671	04.06.18	.	820337	Talep	Normal	120.01.A207	GELEBEK...	10	10	0	04.06.18	1	Açık	3	Evet
103672	04.06.18	.	820338	Talep	Normal	120.01.G066	GEMMA ...	10	10	0	04.06.18	1	Açık	3	Evet
103673	04.06.18	.	820339	Talep	Normal	120.01.K144	KATRANCI	260	260	0	04.06.18	2	Açık	3	Evet
103676	04.06.18	.	820340	Talep	Normal	120.01.E140	ETAŞ GI...	25	25	0	04.06.18	1	Açık	3	Evet
103677	04.06.18	.	820341	Talep	Normal	120.01.M223	TAVŞAN...	45	45	0	04.06.18	2	Açık	2	Evet
103682	05.06.18	.	820343	Talep	Normal	120.01.A101	AĞIRLA...	375	375	0	05.06.18	4	Açık	3	Evet

631249,99 321829,69 305981,8

**Satış Sipariş Stok Detayları**

İlk Tarih: 01.06.18 Son Tarih: 28.06.18 Durumu: Hepsi Açık Siparişler Kapalı Siparişler Sorgula

Hangi Tarih: Sipariş Tarihi

Cari Kodu: ?

Depolar: 1.HAVUZ DEPO 2.AFYON DEPOSU 3.HAMMADE-TİCARİ MAL VE MA 4.MALAT DEPOSU

Stok eldeki miktarlar için bakılacak depo: Tüm Depolar Sipariş Deposu Seçilen Depo

Ön İzleme Yazdır PDF CSV RTF XLS XLSX HTML TXT

Drag a column header here to group by that column

İlk Kayıt	Kodu	İsmi	Birimi	Sipariş Tarihi	Teslim Tarihi	Evrak Seri	Evrak Sıra	Tipi	Sipariş Cinsi	Cari Kodu	Cari İsmi	Miktar	Tamamlan...	Kalan Miktar	Rezerve	Satır Sayısı	Durum	Depo No	Onay
103619	30129	SELAY CA...	KİLOGRAM	01.06.18	01.06.18	.	820325	Talep	Normal	120.01.E030	EURO GID...	5	5	0	0	1	Açık	3	Evet
103620	200212	SELAY KÖ...	KİLOGRAM	01.06.18	01.06.18	.	820326	Talep	Normal	120.01.C047	ÇAĞDAŞ T...	10	10	0	0	1	Açık	3	Evet
103627	100220	SELAY BA...	KİLOGRAM	01.06.18	01.06.18	.	820327	Talep	Normal	120.01.0047	TEPE ET Ü...	200	200	0	0	1	Açık	3	Evet
103625	10107	GLUKONO...	KİLOGRAM	01.06.18	01.06.18	.	820327	Talep	Normal	120.01.0047	TEPE ET Ü...	500	500	0	0	1	Açık	3	Evet
103623	10301	GİSTO S6...	KİLOGRAM	01.06.18	01.06.18	.	820327	Talep	Normal	120.01.0047	TEPE ET Ü...	100	100	0	0	1	Açık	3	Evet
103624	10304	SELAY M3...	KİLOGRAM	01.06.18	01.06.18	.	820327	Talep	Normal	120.01.0047	TEPE ET Ü...	50	50	0	0	1	Açık	3	Evet
103622	2002101	SELAY SÜ...	KİLOGRAM	01.06.18	01.06.18	.	820327	Talep	Normal	120.01.0047	TEPE ET Ü...	500	500	0	0	1	Açık	3	Evet
103621	200401628	SELAY SA...	KİLOGRAM	01.06.18	01.06.18	.	820327	Talep	Normal	120.01.0047	TEPE ET Ü...	500	500	0	0	1	Açık	3	Evet
103626	30113	TUTSU AR...	KİLOGRAM	01.06.18	01.06.18	.	820327	Talep	Normal	120.01.0047	TEPE ET Ü...	150	150	0	0	1	Açık	3	Evet
103642	100125	SELAY NT...	KİLOGRAM	01.06.18	01.06.18	.	820328	Talep	Normal	120.01.S117	SADIK BA...	2400	0	2400	0	1	Açık	3	Evet
103641	200102	SELAY SÜ...	KİLOGRAM	01.06.18	01.06.18	.	820328	Talep	Normal	120.01.S117	SADIK BA...	6000	0	6000	0	1	Açık	3	Evet
103647	100124	SELAY NT...	KİLOGRAM	04.06.18	04.06.18	.	820329	Talep	Normal	120.01.C014	COSKUN E...	75	75	0	0	1	Açık	3	Evet
103648	10147	SELAY MİC...	KİLOGRAM	04.06.18	04.06.18	.	820329	Talep	Normal	120.01.C014	COSKUN E...	10	10	0	0	1	Açık	3	Evet
103649	40102	CARME...	KİLOGRAM	04.06.18	04.06.18	.	820329	Talep	Normal	120.01.C014	COSKUN E...	1	1	0	0	1	Açık	3	Evet
103653	200206	SELAY RIE...	KİLOGRAM	04.06.18	04.06.18	.	820330	Talep	Normal	120.01.2011	ZAFER AR...	2,5	2,5	0	0	1	Açık	3	Evet
103651	200208	SELAY TEK...	KİLOGRAM	04.06.18	04.06.18	.	820330	Talep	Normal	120.01.2011	ZAFER AR...	5	5	0	0	1	Açık	3	Evet
103652	200209	SELAY KAS...	KİLOGRAM	04.06.18	04.06.18	.	820330	Talep	Normal	120.01.2011	ZAFER AR...	12,5	12,5	0	0	1	Açık	3	Evet

631249,99 321829,69 305981,8 0

**Stok Hareket Föyü**

İlk Tarih: 01.06.18 Son Tarih: 28.06.18 Durumu: Sorgula

Cari Kodu: ?

Depolar: 1.HAVUZ DEPO 2.AFYON DEPOSU 3.HAMMADE-TİCARİ MAL VE MA 4.MALAT DEPOSU 5.DEGİRMEN DEPO 6.2000 EMRAH

Stok eldeki miktarlar için bakılacak depo: Tüm Depolar Hareket Deposu Seçilen Depo

Stok Kodu: 201777

Ön İzleme Yazdır PDF CSV RTF XLS XLSX HTML TXT

Drag a column header here to group by that column

Tarih	Evrak Seri	Kodu	Evrak Sıra	İsmi	Tipi	Birimi	Cinsi	Cari Kodu	Cari İsmi	Miktar	Çıkan M...	Parti	Lot	Çıkış De...	Giriş Depo	
07.06.18	W	201777	777	SELAY S...	Çıkış	KİLOGRAM	Çıkış İrsal...		AKYÜZ-S...		0	10	201777....	1	3	3
04.06.18	M2	201777	153	SELAY S...	Depo Tr...	KİLOGRAM	Depolar ...				5	5	201777....	1	3	6
25.06.18	M2	201777	194	SELAY S...	Depo Tr...	KİLOGRAM	Depolar ...				5	5	201777....	1	7	3
27.06.18	M2	201777	198	SELAY S...	Depo Tr...	KİLOGRAM	Depolar ...				5	5	201777....	1	7	3

15 25

**Sevkiyat Etiketleri**

Sevkiyatlar

Tarih: 01.06.18 Son Tarih: 28.06.18 Listele PDF CSV RTF Ön İzleme

Sipariş Seri: 820426 Müşteri Kodu: Seç XLS XLSX HTML Yazdır

İrsaliye Seri: 102413 TXT

Yazdırılacak Etiket

İrsaliye Seri: 102413 Liste Şablon: SevkiyatEtiketi Yazıcı: Danisma (redirected 2) Ekle

Koli No: 1 Ön İzleme

Drag a column header here to group by that column

ID	Sip.Seri	Sip.Sıra	İrs.Seri	İrs.Sıra	Kodu	Müşteri	Stok Kodu	Stok Adı	Parti K...	Lot No	Seri Nu...	Sip Miktar	İrs.Miktar	Koli No	Depo	Durumu
5685	.	820426	.	102413	120.01...	SADIK ...	201785	SELAY ...	201785...		1	14	12	1	3	ETIKET VAR

